

» CARNE

Embargo russo termina

A afirmação é do Ministério da Agricultura e diz respeito aos estados de MT, PR e RS. Faltariam apenas alguns frigoríficos específicos

BRASÍLIA
Agência Estado

O secretário de Relações Internacionais do Ministério da Agricultura, Célio Porto, reafirmou ainda ontem, que o serviço sanitário russo, o Rosselkznador, concordou em levantar o embargo imposto há 18 meses às carnes de Mato Grosso, Paraná e Rio Grande do Sul. O que falta, enfatiza Porto, é a liberação dos frigoríficos que ainda não podem vender ao país, o que ocorrerá após a análise de relatórios técnicos de cada planta pelos veterinários russos. Ainda ontem, no entanto, o Paraná entrou na "lista proibida" do Egito (leia ao lado).

Na semana passada, em entrevista coletiva em Moscou, a presidente Dilma Rousseff considerou um equívoco o anúncio da suspensão do embargo russo pelo Ministério

MAIS ALARDE

Sauditas suspendem importação do Brasil; Egito, só do PR

O governo Arábia Saudita comunicou ontem ao Ministério da Agricultura a suspensão temporária das importações brasileiras de carne bovina por causa do caso não clássico de vaca louca. O governo do Egito suspendeu as importações apenas do Paraná, onde em dezembro de 2010 ocorreu o caso de vaca louca, que foi comunicado há duas semanas pelo governo brasileiro. China, Japão e África do Sul também suspenderam, na semana passada, as importações de carne bovina do Brasil. Esses três países têm pouca participação nas exportações brasileiras e

da Agricultura. Célio Porto, que estava com a comitiva em Moscou, salientou que não ouviu a frase dita pela presidente e explicou que havia de fato expectativa de que "o gesto concreto" de reabilitação dos frigoríficos ocorresse durante a visita, o que não ocorreu.

O secretário comentou que no anúncio do fim do embargo, feito durante entrevista coletiva no final dia 28 de novembro, o secretário

respondem por apenas 1,5% do total embarcado neste ano. A Arábia Saudita é tradicional importador de carne bovina in natura e no acumulado de janeiro a outubro deste ano respondeu por 3,1% do total das exportações brasileiras, ocupando o nono lugar. O volume exportado para o mercado saudita foi de 31.296 toneladas, que geraram receita de US\$ 143,4 milhões.

Caso a restrição do Egito abrangesse todos estados, o impacto seria maior, porque o mercado egípcio é quarto maior e responde por 8,9% das exportações brasileiras de carne bovina. De janeiro a outubro deste ano, as exportações para o Egito somaram 116.160 toneladas e US\$ 462,3 milhões. (AE)

de Defesa Agropecuária do Ministério da Agricultura, Ênio Marques, apenas relatou o que havia sido acertado em reunião realizada na semana anterior em Moscou com o chefe Rosselkznador, Sergey Dankvert. Segundo Porto, na ocasião o veterinário russo garantiu que o embargo estava suspenso, mas não assegurava que todos estabelecimentos seriam reabilitados, porque isso depende

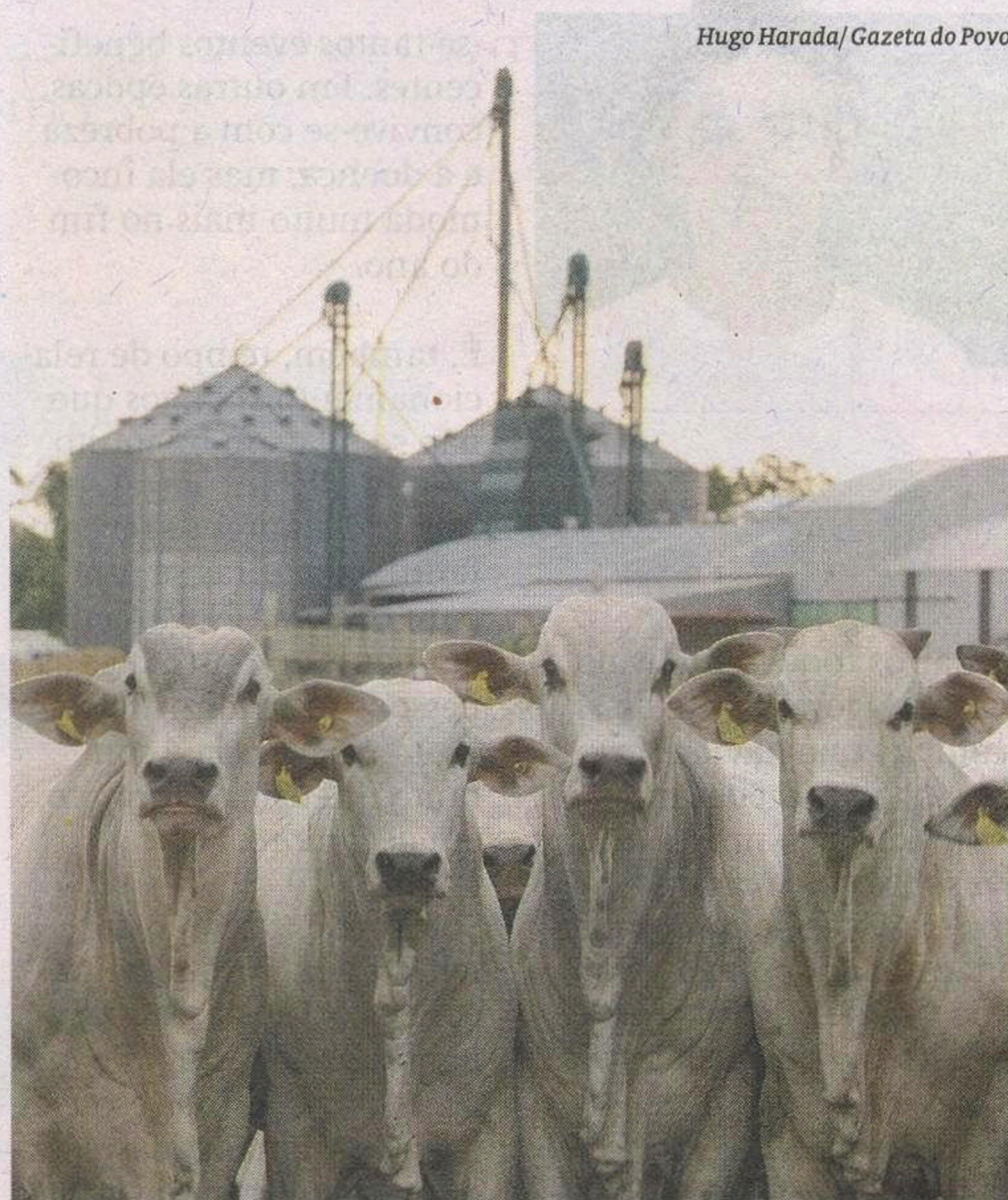

Hugo Harada/Gazeta do Povo

Paraná poderá voltar a exportar para a Rússia.

ria de novas informações sobre as plantas.

Célio Porto afirmou que em junho de 2011, quando o embargo foi imposto, havia 25 frigoríficos dos três estados exportando para a Rússia. O governo brasileiro já enviou "relatórios de auditoria" para reabilitação das 25 plantas (6 de bovinos, 7 de suínos e 12 de aves) e também documentos contendo "planos de ação" para habilitação de ou-

tros cinco estabelecimentos que foram vistoriados pelos veterinários russos entre julho e agosto deste mês nos três estados.

Porto disse ainda que as exportações de carne suína dos quatro frigoríficos habilitados (dois de Santa Catarina e outros dois de Goiás e Minas Gerais) para o mercado russo, que estavam suspensas desde o dia 7 deste mês, estão sendo retomadas nesta semana.

PUBLICIDADE

Anvisa diz não poder regulamentar anúncios de bebidas em 10 dias

O juiz federal João Pedro Gebran Neto do Tribunal Regional Federal da 4ª Região (TRF4) suspendeu ontem o prazo de 10 dias para que a União e a Anvisa comprovassem o cumprimento da sentença que determina a edição de restrições legais à publicidade de bebidas com teor alcoólico igual ou superior a 0,5 grau Gay-Lussac no país. A Anvisa recorreu dizendo que não era possível editar regras para uma prática arraigada como essa em apenas 10 dias. Outras apelações chegaram sobre o tema, mas não há data para um novo julgamento.

9,9%
MENOS

demanda de crédito para empresas foram registrados pela Serasa Experian em novembro ante 2011. De outubro para novembro, porém, houve aumento de 3,3%. Para os economistas da empresa, essa alta foi uma recuperação parcial das quedas dos meses anteriores. "Assim, é necessário que resultados positivos (...) predominem ao longo dos próximos meses para que se possa afirmar que a busca das empresas por crédito tenha entrado em uma trajetória consistente", afirmaram.

Se você
precisa,
a gente
financia.

A Fomento Paraná tem as menores taxas para o seu negócio e o Paraná crescerem. Acesse o site e faça uma simulação.

www.fomento.pr.gov.br
41 3883 7000

FomentoParaná

